

ROCHEFORT SAFARI URBAIN

Jeu familial - Gratuit **2025**

VILLES
& PAYS
D'ART &
D'ÉTÉ
DIRE

Rochefort est une ville fondée dès 1666 suite à la création de l'arsenal maritime le long de la Charente par le roi Louis XIV.

A la fin du 17^{ème} siècle, sous l'impulsion de l'intendant de la Marine Michel Bégon, la ville se transforme en une cité plus saine et s'embellit notamment grâce à son règlement d'urbanisme. Dès lors, les façades se parent de pierre de taille puis s'embellissent de balcons en fer forgé et divers décors de pierre.

Aujourd'hui encore, Rochefort offre aux regards des promeneurs des façades remarquables. Son histoire et cette unité architecturale sont valorisées depuis 1987 par le label *Ville d'art et d'histoire*. Elles sont aussi entretenues par différentes mesures de protection dont dernièrement le Plan de Sauvegarde et de Mise en Valeur (PSMV).

QU'EST-CE QU'UN PSMV ?

C'est un document d'urbanisme s'appliquant sur un site patrimonial remarquable. Il concerne, comme à Rochefort, les centres anciens à caractères historique et esthétique qui justifient la conservation, la restauration et la mise en valeur extérieure et intérieure d'immeubles.

Instrument de gestion des quartiers anciens, il doit conjuguer mise en valeur du patrimoine et évolution urbaine.

En architecture il existe toutes sortes d'ornements représentant des animaux. Sculptés de manière grotesque ou stylisé, imaginaires ou réels, les animaux agrémentent nos façades parfois de manière surprenante. Ces décors sont fragiles et précieux. **Respectez ce petit patrimoine.**

Ce « **safari urbain** » vous invite à une excursion dans le centre-ville de Rochefort à la recherche d'animaux visibles sur les façades.

L'occasion de partager un moment ludique entre amis ou en famille tout en apprenant à observer l'architecture de Rochefort.

- Vous devez **localiser** chaque élément et noter vos réponses à la fin du livret.
- Vous trouverez toutes les réponses au musée Hèbre et sur le site : **hebre.ville-rochefort.fr**

Jeu ouvert des Journées européennes du Patrimoine (19 au 21 sept. 2025)
aux Journées nationales de l'Architecture (16 au 19 oct. 2025).

PÉRIMÈTRE DU JEU

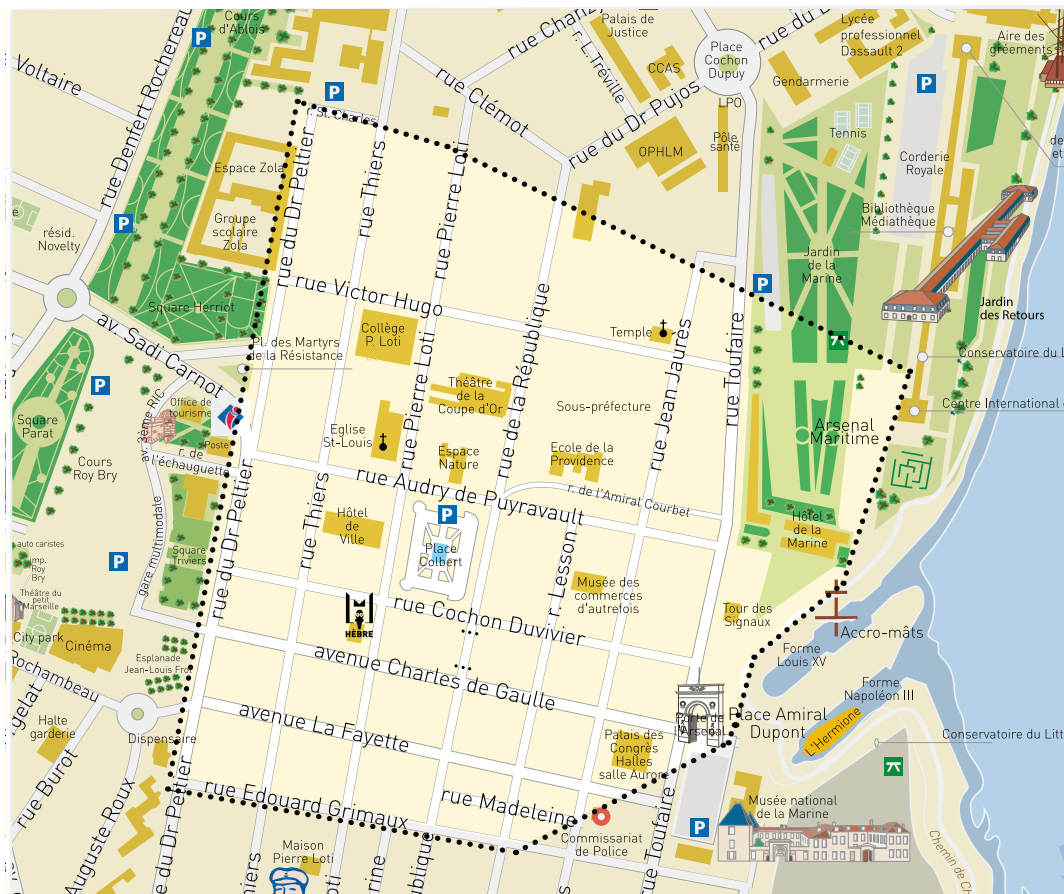

..... Zone de jeu



Musée Hèbre – service du Patrimoine/musée

1

A l'époque où les sonnettes électriques n'existaient pas encore, on pouvait accrocher à sa porte un **heurtoir**, marteau qu'il fallait frapper contre la porte pour s'annoncer. Il peut prendre différentes formes comme ici celle d'un poisson.



rue Edouard Grimaux



2

Les **anneaux** permettaient d'attacher les chevaux le temps d'une course.



avenue La Fayette



3

Au 19^{ème} siècle, la fonte est fréquemment utilisée dans les éléments architecturaux, notamment sur les **sorties de gouttière**.



avenue De Gaulle



4

Posé sur la porte d'entrée, ce **heurtoir** reprend le motif d'un serpent qui se mord la queue. Appelé ouroboros, il symbolise le cycle de la vie et l'éternité.

 rueThiers



5

Le **lion** est une figure que l'on retrouve souvent à Rochefort dans les motifs architecturaux, comme ici sur un heurtoir. Il représente la force, la puissance, le courage. Il est aussi censé prévenir les mauvais esprits de s'approcher de la demeure.

 rue Pierre Loti



6

Le **décrottoir** est un élément métallique fixé à côté de la porte d'entrée qui permettait autrefois aux visiteurs d'enlever les boues accrochées aux semelles des chaussures. Il est couramment appelé gratte-pieds.

 rue Pierre Loti



7

La représentation de l'Océan sur la fontaine est reconnaissable par la statue de Poséidon, dieu romain des océans, mais aussi par les **sculptures** de la faune et flore autour de lui.



..... (rue de République)

8

Au 19^{ème} siècle, les motifs architecturaux s'inspirent de l'Antiquité autant que du Moyen-Age. En témoignent ces statues de **lions ailés**.



rue de la République

9

Figure humaine ou animale sculptée, d'aspect réel, fantastique ou grotesque, le **mascaron** est généralement placé au-dessus d'une fenêtre ou d'une porte et parfois, comme ici, sur des frises.

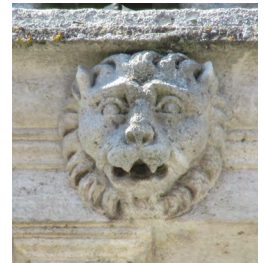

rue de la République

10

Un **linteau** est la pièce horizontale qui ferme la partie supérieure d'une ouverture, ici une porte. Elle peut être en bois comme en pierre.



 rue de la République

11

Apparues au 19^{ème} siècle, les **grilles de porte**, souvent en fonte, permettent de faire entrer la lumière. Généralement la vitre placée à l'arrière s'ouvrait, permettant d'aérer le couloir placé derrière.



 rue de la République

12

Située sur une façade du 19^{ème} siècle, ce lapin est un motif original qui agrmente ces **consoles décoratives**.



 rue Jean Jaurès

13

Placée à l'extrémité d'une gouttière, une **gargouille** permet de faire écouler les eaux de pluie à une certaine distance des murs.

.....
(sur le site de l'Arsenal près de la Corderie)

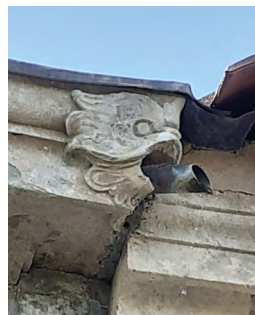

14

Ce heurtoir en forme de **griffon** symbolise la magie et la protection. Il protège la maison.

.....
rue Lesson



Jeu proposé par le Service du Patrimoine de la Ville de Rochefort – service éducatif – 2025

Graphisme : service communication Ville de Rochefort

Crédits photographiques : G. Gris, F. Chasseboeuf, Simon David/CARO

RÉPONSES

- 1 : ☐ rue E. Grimaux
- 2 : ☐ avenue La Fayette
- 3 : ☐ avenue De Gaulle
- 4 : ☐ rue Thiers
- 5 : ☐ rue Pierre Loti
- 6 : ☐ rue Pierre Loti
- 7 : ☐
- 8 : ☐ rue de la République
- 9 : ☐ rue de la République
- 10 : ☐ rue de la République
- 11 : ☐ rue de la République
- 12 : ☐ rue Jaurès
- 13 : ☐
- 14 : ☐ rue Lesson